鋼製ビティガード
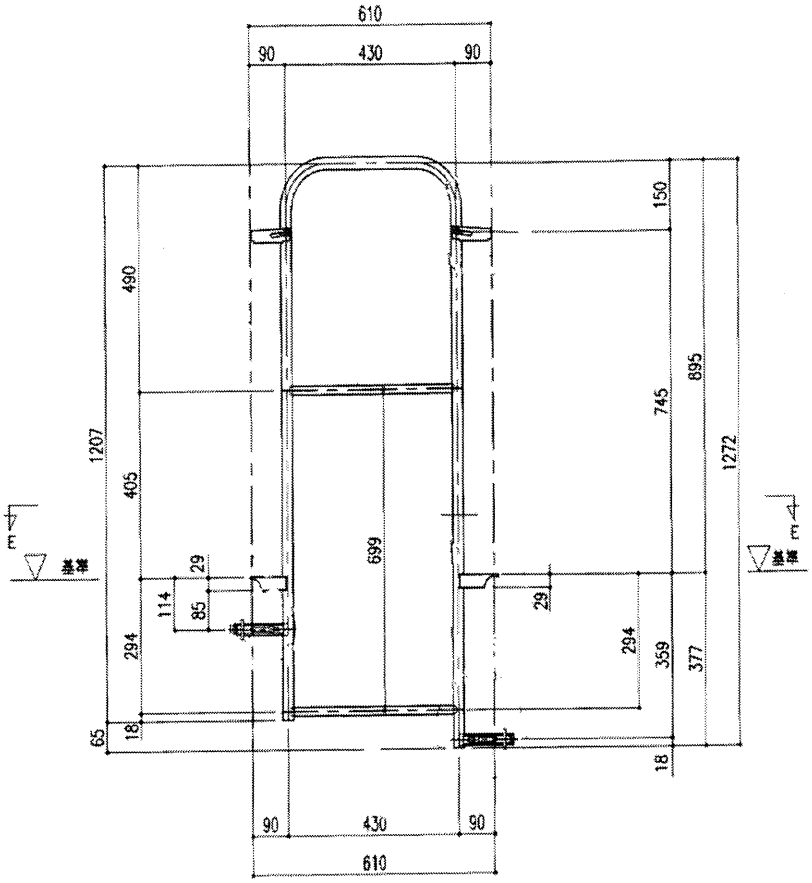
品番	長L(mm)	重(kg)
ST-2S	610	4.9