

【打込パイプ】



6φ × 1.2m 3.54kg

6φ × 1.5m 4.36kg

【クランプ】

 <p>直交クランプ 48.6φ × 48.6φ</p> <table border="1" data-bbox="148 1514 416 1576"> <tr> <td>許容荷重</td> <td>4.90kN(500kg)</td> </tr> <tr> <td>重量</td> <td>0.7kg</td> </tr> </table>	許容荷重	4.90kN(500kg)	重量	0.7kg	 <p>自在クランプ 48.6φ × 48.6φ</p> <table border="1" data-bbox="491 1514 759 1576"> <tr> <td>許容荷重</td> <td>3.43kN(350kg)</td> </tr> <tr> <td>重量</td> <td>0.7kg</td> </tr> </table>	許容荷重	3.43kN(350kg)	重量	0.7kg	 <p>兼用直交</p> <table border="1" data-bbox="833 1514 1101 1576"> <tr> <td>許容荷重</td> <td>4.90kN(500kg)</td> </tr> <tr> <td>重量</td> <td>0.75kg</td> </tr> </table>	許容荷重	4.90kN(500kg)	重量	0.75kg	 <p>兼用自在</p> <table border="1" data-bbox="1173 1514 1441 1576"> <tr> <td>許容荷重</td> <td>3.43kN(350kg)</td> </tr> <tr> <td>重量</td> <td>0.72kg</td> </tr> </table>	許容荷重	3.43kN(350kg)	重量	0.72kg
許容荷重	4.90kN(500kg)																		
重量	0.7kg																		
許容荷重	3.43kN(350kg)																		
重量	0.7kg																		
許容荷重	4.90kN(500kg)																		
重量	0.75kg																		
許容荷重	3.43kN(350kg)																		
重量	0.72kg																		
 <p>巾木止クランプ</p> <table border="1" data-bbox="148 2018 416 2054"> <tr> <td>重量</td> <td>0.7kg</td> </tr> </table>	重量	0.7kg	 <p>巾木ジョイント</p> <table border="1" data-bbox="491 2018 759 2054"> <tr> <td>重量</td> <td>1.3kg</td> </tr> </table>	重量	1.3kg	 <p>三連直交</p> <table border="1" data-bbox="833 2018 1101 2080"> <tr> <td>許容荷重</td> <td>3.43kN(350kg)</td> </tr> <tr> <td>重量</td> <td>1kg</td> </tr> </table>	許容荷重	3.43kN(350kg)	重量	1kg	 <p>足場チェーン用吊金具</p> <table border="1" data-bbox="1173 2018 1441 2080"> <tr> <td>許容荷重</td> <td>3.92kN(400kg)</td> </tr> <tr> <td>重量</td> <td>0.95kg</td> </tr> </table>	許容荷重	3.92kN(400kg)	重量	0.95kg				
重量	0.7kg																		
重量	1.3kg																		
許容荷重	3.43kN(350kg)																		
重量	1kg																		
許容荷重	3.92kN(400kg)																		
重量	0.95kg																		

根がらみクランプ(60.5Φ × 48.6Φ)

直交クランプ



自在クランプ



重量0.73kg

六役チャック(鉄骨クランプ)

1個で六役機能



重量: 1.15kg

平行式キャッチクランプ(M-3U)



許容荷重	4.90kN(500kg)
重量	1.85kg

羽子板クランプ

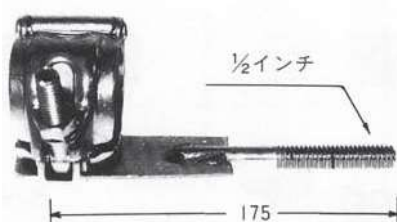

重量: 0.75kg

グラビティロック付クランプ



重量: 0.41kg

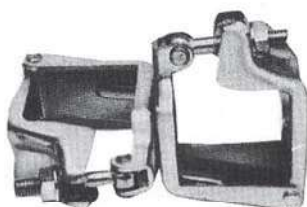

角角直交クランプ
60□ × 60□

許容荷重	4.90kN(500kg)
重量	0.7kg



角角自在クランプ
60□ × 60□

許容荷重	3.43kN(350kg)
重量	0.7kg

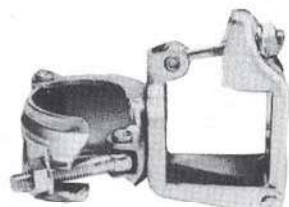

角丸直交クランプ
60□ × 48.6Φ

許容荷重	4.90kN(500kg)
重量	0.7kg



角丸自在クランプ
60□ × 48.6Φ

許容荷重	3.43kN(350kg)
重量	0.7kg

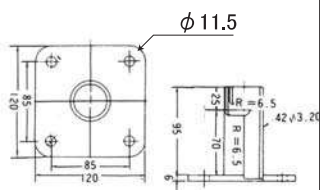

単管固定ベース
48.6Φ

重量	0.8kg
----	-------



パイプジョイント
48.6Φ

許容荷重	7.35kN(750kg)
重量	0.6kg

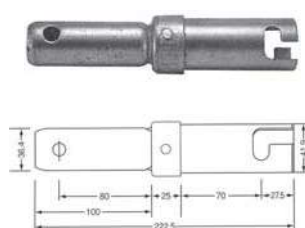

異径ジョイント

重量	0.6kg
----	-------

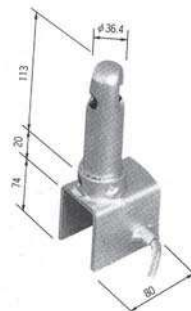

建枠減幅金具 BU-205

重量	1.2kg
----	-------